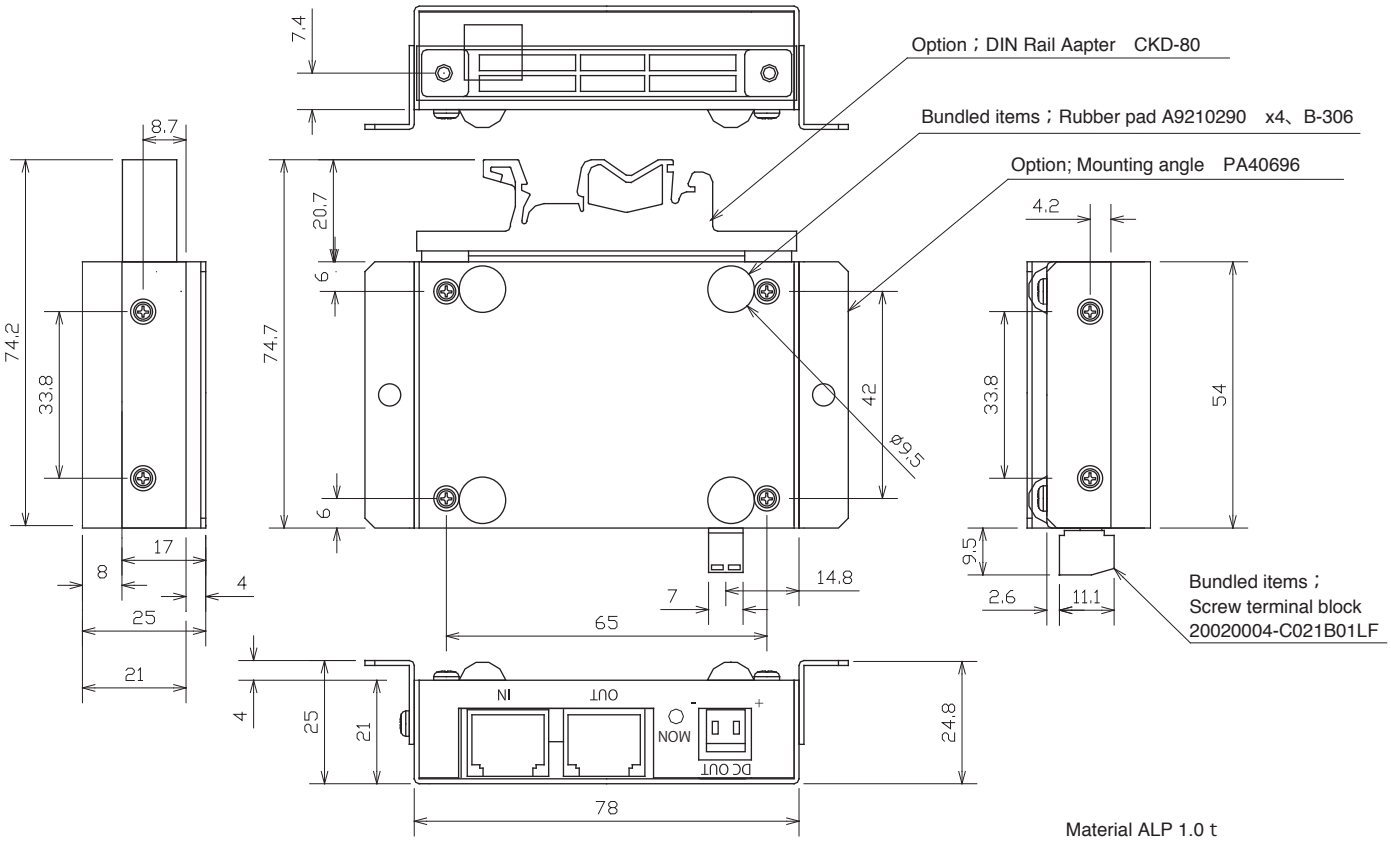

PoE-ZRS60ATG 60W Pass through PoE Splitter

仕様

型式	PoE-ZRS60ATG
出力電圧	DC12/9/7.5/5V
DC出力電力 (IEEE802.3af)	15.4W：DC12/9/7/5V ＊給電装置（インジェクター）等の供給電力によります。
DC出力電力 (IEEE802.3at)	30W：DC12/9/7V 15W：DC5V ＊給電装置（インジェクター）等の供給電力によります。
PoE出力電力	給電装置（インジェクター）等の供給電力によります。最大60W
入力電圧	DC32V～58V
LANポート	RJ45 DATA IN(給電), DATA OUT(各1ポート)
適合給電アダプタ(インジェクタ)	PoE-ZSシリーズ、 IEEE802.3af/at規格適合、UPoE、PoE+
適合ＬＡＮケーブル	カテゴリ５ｅ／６以上 ４対ストレートＵＴＰ／ＳＴＰケーブル
適合規格	PoE規格：IEEE802.3af/at
	LAN規格：IEEE802.3(10BASE-T), IEEE802.3u(100BASE-TX), IEEE802.3ab(1000BASE-T)
	FCC Part15 ClassA Digital device
	RoHS適合
伝送距離	最長100m（HUB/ルーターから接続機器までのLANケーブルの長さ）
保護器回路	過電圧・過電流保護回路
使用温度範囲	－10℃～＋50℃
使用湿度範囲	20%RH～80%RH（結露なきこと）
保管温度範囲	－20℃～＋60℃
保管湿度範囲	20%RH～80%RH（結露なきこと）
外形寸法	78(W)×54(D)×21(H) mm
(幅×奥行き×高さ)	98(W)×54(D)×25(H) mm（取付けアングルを含む）
突起を除く	78(W)×75(D)×21(H) mm（DINレールアダプタを含む）
重量	90g
オプション	取付けアングルPA40696、DINレールアダプタPA40701
注意事項	本機は屋内設置専用です。屋外では使用しないで下さい。 ご使用に際しては、給電される機器などとの整合を充分に調査ご検討下さることをお願いいたします。 設置に際しては周囲の環境を十分考慮し、使用環境範囲内でのご使用をお願いします。アダプタが過熱もしくは故障する場合があります。 本機に接続するカメラ、スプリッター等の受電機器と給電装置（インジェクター）等は電気的にスルー接続となります。従って、給電機器と受電機器の接続性に関しては、本機が影響を与えることはありません。また、受電機器の電力とDC出力の電力の合計値は給電機器の最大出力電力以下となります。システムを構築される際に必要な電力を十分に検討されることをお願いします。 本装置は単独ではスプリッタとしては動作しません。必ずPoE対応カメラ等のスプリッター等の受電機器と併用してご使用ください。 規定の使用以外でのご使用により機器などの故障が生じた場合は弊社では責任を負いかねますのでご了承願います。

＊仕様は改善のため予告なしに変更することがあります。

©2015 TCHNO BROAD INC.,